Département de la Moselle

Route départementale - D0023

Carte de type A localisant les zones exposées au bruit, à l'aide de courbes isophones en Lden (Level day evening night) par pas de 5 en 5, de 55 dB(A) à supérieur à 75 dB(A)

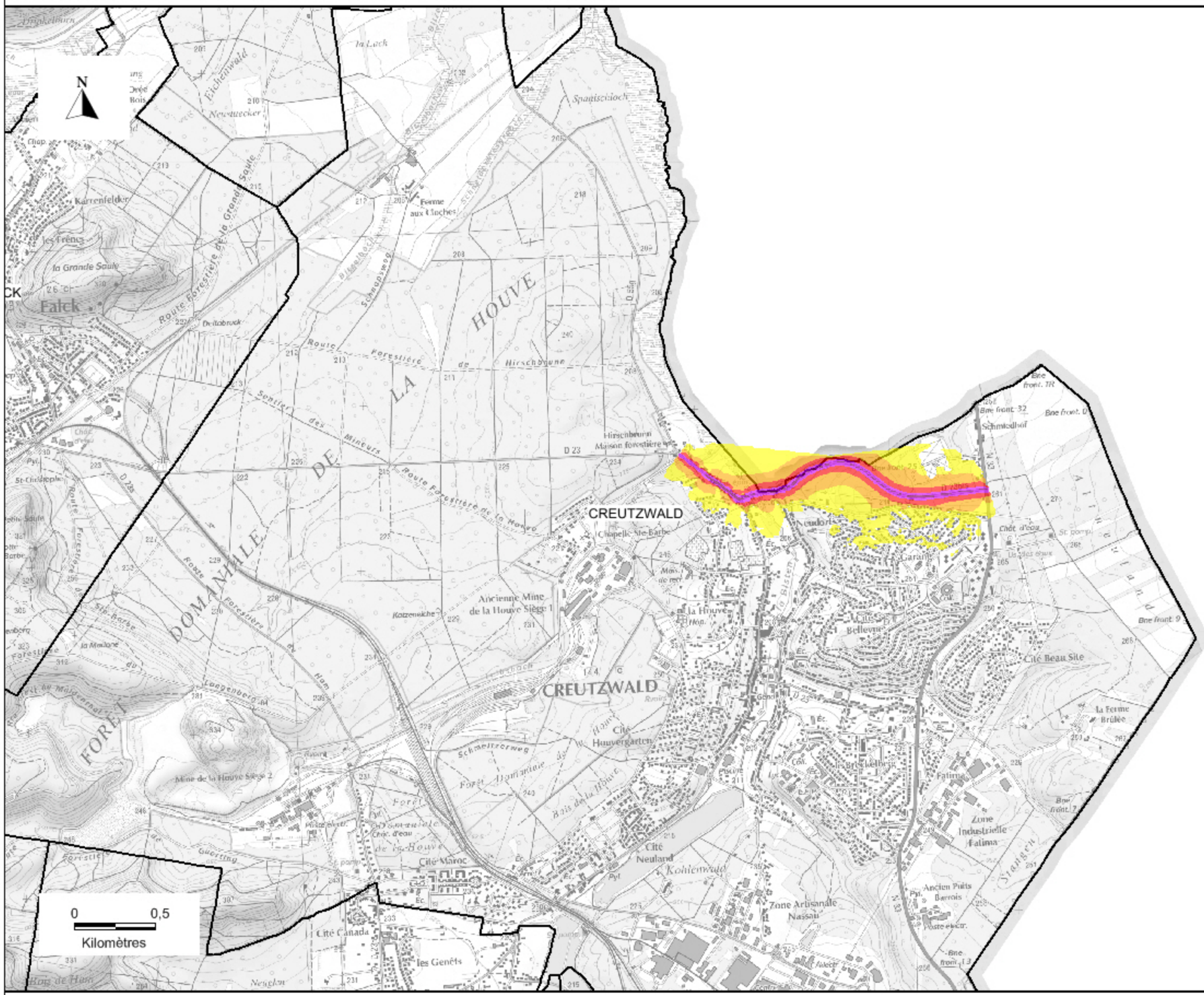

	> 75 dBA
	entre 70 et 75 dBA
	entre 65 et 70 dBA
	entre 60 et 65 dBA
	entre 55 et 60 dBA

Le dB(A) est une unité de mesure exprimant un niveau d'intensité (décibel) pondéré en fonction des caractéristiques physiologiques de l'oreille humaine.

Liberté • Égalité • Fraternité
RÉPUBLIQUE FRANÇAISE
Direction Departementale des Territoires de la Moselle

Copyright : scan25@IGN 2010
Maître d'ouvrage : DDT57 / Service producteur : CEREG Ingénierie - ECHO Acoustique / Assistant maîtrise d'ouvrage : CEREMA
Date : Février 2014